



**S.I.A.F.**

Società Italiana di Audiologia e Foniatria

# **XXXIX** CONGRESSO NAZIONALE

SOCIETÀ ITALIANA DI  
AUDIOLOGIA E FONIATRIA

# **S.I.A.F.** **2023**

**PRESIDENTE DEL CONGRESSO**  
Prof. Stefano Berrettini

**PRESIDENTI ONORARI**  
Prof. Alessandro Martini  
Prof. Gaetano Paludetti

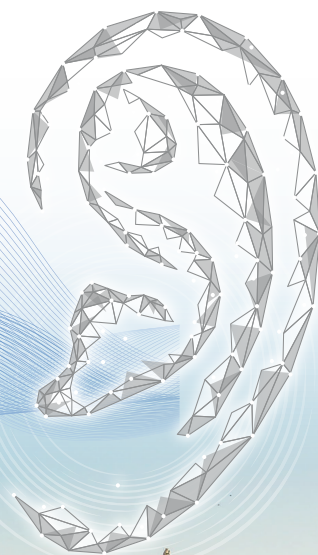

[www.siaf2023.it](http://www.siaf2023.it)

**9-12 NOVEMBRE 2023**

Polo Didattico della Memoria San Rossore 1938  
Via Risorgimento 19, Pisa

**PROGRAMMA  
SINOTTICO  
PRELIMINARE**



Care Colleghe e Cari Colleghi,

Come Presidente della Società Italiana di Audiologia e Foniatria (SIAF) organizzerò a Pisa il **XXXIX Congresso Nazionale**, presso il polo didattico della Memoria S. Rossore 1938, **nelle giornate del 9, 10, 11 e 12 novembre 2023**. La cerimonia inaugurale e la relazione ufficiale verranno svolte al teatro Verdi di Pisa.

Il Congresso rappresenterà un momento di incontro, studio e approfondimento, ricco di attività didattico-scientifiche riguardanti tutti gli aspetti della nostra disciplina.

Nel corso dell'evento saranno trattati temi di rilievo nell'ambito dell'Audiologia, dell'Audiologia pediatrica, dell'Otologia, dell'Otoneurochirurgia, della Foniatria (voce, disfagia e linguaggio) e della Vestibologia. Affronteremo molte tematiche, coinvolgendo anche alcune discipline e professioni affini alla audio-foniatria.

Il programma scientifico del Congresso sarà molto ampio e aprirà spunti di notevole interesse per chi si occupa di Audiologia e Foniatria nel paziente adulto e in età pediatrica. Riuniremo nella Faculty i maggiori esperti nazionali e alcuni internazionali dei molteplici aspetti della Audiologia e Foniatria, in grado di fornire un importante arricchimento culturale. La Relazione Ufficiale dal titolo "Acufeni" sarà a cura del Prof. Marco De Vincentiis, direttore della Clinica Otorinolaringoiatrica dell'Università La Sapienza di Roma.

Il convegno verrà strutturato in suddivisioni tematiche svolte in continuità nella stessa aula. Verranno svolte alcune letture magistrali e simposi.

All'interno del convegno prevederemo di svolgere corsi monotematici, tavole rotonde, meet the expert, letture, comunicazioni libere, sezioni poster.

A nome di tutto il Comitato Scientifico e del Comitato Organizzatore, vi aspettiamo a Pisa!

Il Presidente

Stefano Berrettini

**GIOVEDÌ 9 NOVEMBRE 2023**

TEATRO VERDI - PISA

08.00 09.00	REGISTRAZIONE DEI PARTECIPANTI
09.00 09.30	Introduzione al Congresso S. Berrettini, A. Martini, G. Paludetti
09.30 10.00	Presentazione del libro "Alfonso Corti: la scoperta dell'organo dell'udito" A cura di A. Martini, E. Mira
10.00 11.30	TAVOLA ROTONDA UFFICIALE Il trattamento della disfagia: stato dell'arte A cura di B. Fattori
11.30 12.00	Ricordo di Edoardo Arslan a 10 anni dalla scomparsa E. Cassandro, P.M. Mancarella
12.00 12.30	Presentazione del libro "L'Otorinolaringoiatria pisana dalle origini ad oggi" A cura di S. Berrettini, P. Bruschini Introduce: R. Zucchi
13.00 14.00	PAUSA
14.00 15.30	TAVOLA ROTONDA UFFICIALE Impianto cocleare: appropriatezza clinico-terapeutica A cura di S. Berrettini
15.30 17.30	RELAZIONE UFFICIALE "Gli Acufeni" A cura di M. De Vincentiis
17.30 20.00	Indirizzi di saluto e Cerimonia Inaugurale
20.00	COCKTAIL DI BENVENUTO

Timing	SALA PLENARIA	SALE D1+E1	SALA A1	SALA D
	IMPIANTI COCLEARI	OTOLOGIA, OTONEUROCHIRURGIA E PROTESI IMPIANTABILI	MISCELLANEA AUDIO-OTOLOGICA	AUDIOLOGIA
08.00 08.30	<p><b>Presidenti:</b> G. Paludetti, N. Quaranta</p> <p><b>CORSO MONOTEMATICO</b></p> <p>L'impianto cocleare nel bambino vs adulto F. Trabalzini, M.P. Guidi</p>	<p><b>Presidenti:</b> G. Danesi, A. Pirodda</p> <p><b>CORSO MONOTEMATICO</b></p> <p>Terapia medica e terapia chirurgica dell'otite media effusiva G. Romano, G. Cavallaro, D. Cifarelli, G. De Cillis, M. Laguardia, M. Rinaldi</p>	<p><b>Presidenti:</b> E. Cassandro, R. Palladino</p> <p><b>CORSO MONOTEMATICO</b></p> <p>Ipoacusia a trasmissione autosomica dominante M. Aldè, V. Caragli</p>	<p><b>Presidenti:</b> G. Cianfrone, E. Marciano</p> <p><b>CORSO MONOTEMATICO</b></p> <p>Le otoemissioni in ambito clinico-neurologico S. Di Girolamo, B. Francavilla</p>
	<p><b>CORSO MONOTEMATICO</b></p> <p><b>08.30-09.00</b> Innovazioni tecnologiche nell'implantologia cocleare <b>Moderatore:</b> E. Genovese <b>Relatori:</b> E. Cristofari, E. Trecca, C.L. Vigliaroli</p> <p><b>CORSO MONOTEMATICO</b> <b>09.00-09.30</b> La gestione delle soft failure negli impianti cocleari in età pediatrica: algoritmo decisionale audiologico e chirurgico. D. Di Lisi</p>	<p><b>CORSO MONOTEMATICO</b></p> <p>Fistola labirintica in pazienti con colesteatoma: esiti di labirintectomia parziale con "tecnica underwater" per preservare l'udito G. Magliulo, G. Iannella, A. Pace, V. Rossetti</p>	<p><b>TAVOLA ROTONDA</b></p> <p>Le labiopalatoschisi: ruolo dell'ORL, dell'audiologo e del foniatra <b>Moderatore:</b> C. Cassandro <b>Relatori:</b> P. Peluso, P. Giordano, F. Forlì</p>	<p><b>TAVOLA ROTONDA</b></p> <p>I lost to follow-up dello screening uditivo neonatale universale <b>Moderatore:</b> G. Ricci <b>Relatori:</b> E. Orzan, V. Gambacorta, V. Castro</p>
09.30 10.30	<p><b>TAVOLA ROTONDA</b></p> <p>Acufene e impianto cocleare <b>Moderatore:</b> N. Quaranta <b>Relatori:</b> W. Di Nardo, A.R. Fetoni, A. Murri</p>	<p><b>MEET THE EXPERT</b> <b>09.30-09.50:</b> Decompressione del nervo facciale: perché, quando e come D. Borsetto</p> <p><b>MEET THE EXPERT</b> <b>09.50-10.10:</b> Le tasche di retrazione: monitoraggio, evoluzione, trattamento chirurgico C. Cola</p> <p><b>MEET THE EXPERT</b> <b>10.10-10.30:</b> Indicazioni e tecnica chirurgica nella Bondy operation A. De Vito, S. Berrettini</p>	<p><b>TAVOLA ROTONDA OTOSUB</b></p> <p>L'orientamento spaziale in immersione, la cinetosi e le vertigini in immersione <b>Moderatore:</b> P. Marcolin <b>Relatori:</b> E. Cunsolo, G. Neri, A. Scarpa, L. De Campora, S. Ruia</p>	<p><b>TAVOLA ROTONDA</b></p> <p>Attualità nel protocollo dello screening audiologico neonatale <b>Moderatore:</b> F. Forlì <b>Relatori:</b> R. Malesci, P. Stagi, G. Lenzi</p>
10.30 11.30	<p><b>LETTURA MAGISTRALE</b></p> <p><b>10.30-11.00:</b> Storia dell'impianto cocleare in Italia a 40 anni dal primo impianto A. Quaranta <b>Introduce:</b> R. Filippo</p> <p><b>CORSO MONOTEMATICO</b></p> <p><b>11.00-11.30</b> Trattamento della Malattia di Menière avanzata con labirintectomia e impianto cocleare: casistica del Gruppo Otologico A.L. Giannuzzi, E. Rebecchi</p>	<p><b>TAVOLA ROTONDA</b></p> <p>Il colesteatoma nel bambino <b>Moderatore:</b> P. Marsella <b>Relatori:</b> N. Quaranta, F. Trabalzini, E. Piccirillo, L. Bruschini</p>	<p><b>TAVOLA ROTONDA GOS</b></p> <p>I giovani e il training in otocirurgia <b>Moderatore:</b> P. Canzi <b>Relatori:</b> E. Trecca, G. Molinari, A. Albera, F. Lazzerini</p>	<p><b>CORSO MONOTEMATICO</b></p> <p>Sindrome di Usher: basi molecolari, iter diagnostico-terapeutico e prospettive future <b>Coordinatori:</b> F. Forlì, M.R. Barillari <b>Relatori:</b> A.R. Fetoni, M.R. Barillari, M. Karali, E. Orzan</p>
11.30 12.30	<p><b>CORSO MONOTEMATICO</b></p> <p><b>11.30-12.00:</b> L'impianto cocleare nella SSD: risultati a distanza <b>Moderatore:</b> D. Cuda <b>Relatori:</b> S. Ghiselli, P. Marsella</p> <p><b>CORSO MONOTEMATICO</b></p> <p><b>12.00-12.30</b> Imaging RM dell'impianto cocleare D. Brotto, F. Sorrentino, P. Canzi, R. Manara</p>	<p><b>LETTURA MAGISTRALE</b></p> <p><b>11.30-12.00:</b> L'impianto attivo invisibile Esteem 15 anni dopo M. Barbara <b>Introduce:</b> S. Berrettini</p> <p><b>CORSO MONOTEMATICO</b></p> <p><b>12.00-12.30:</b> Chirurgia micro-endoscopica nel colesteatoma: due strumenti, due modi di vedere interscambiabili, miglior outcome? A. D'Ecclesia, R. Ortore, A. Verzicco</p>	<p><b>LETTURA</b></p> <p><b>11.30-12.00</b> Presbiacusia, dieta mediterranea e decadimento cognitivo N. Quaranta, R. Sardone</p> <p><b>CORSO MONOTEMATICO</b></p> <p><b>12.00-12.30</b> Mancata visualizzazione del labirinto membranoso vestibolare alla RM con sequenze tardive: perché? S. Barozzi, G. Conte, P. Perin, F. Di Berardino</p>	<p><b>TAVOLA ROTONDA</b></p> <p>Correlati audiologici nelle sindromi neurocutanee <b>Moderatore:</b> L. Maiolino <b>Relatori:</b> M. Ruggieri, G. Conti, P. Di Mauro, A. Praticò</p>



Timing	SALA B	SALA C	SALA C1	SALA F
	VESTIBOLOGIA E RICERCA DI BASE	AUDIOLOGIA E LINGUAGGIO	VOCE	COMUNICAZIONI ORALI
08.00 08.30	<p><b>Presidenti:</b> S. Berrettini, A. Martini</p> <p><b>CORSO MONOTEMATICO</b></p>	<p><b>Presidenti:</b> E. Genovese, A. Schindler</p> <p><b>CORSO MONOTEMATICO</b></p> <p>Automatizzare la valutazione del linguaggio infantile: uno studio sull'utilizzo del software Talkidz in un campione di bambini da 3,6 a 6,6 anni  <b>F. Petriglia, A. Meirone, L. Pagliero, C. Filippini, V. Campana, A. Viotti, A. Albera, P. Guglielmino</b></p>	<p><b>Presidenti:</b> M. Benazzo, M. De Vincentiis</p> <p><b>CORSO MONOTEMATICO</b></p> <p>Chirurgia laser della laringe: nostra esperienza oncologico-funzionale  <b>G. Fiacchini, V. Seccia</b></p>	<p><b>Presidenti:</b> F. Di Bernardino, R. Turchetta</p> <p><b>COMUNICAZIONI LIBERE AUDIOLOGIA</b>                      Neuromodulazione bimodale e counselling psicologico in soggetti con acufene soggettivo cronico: risultati preliminari  <b>S. Barozzi</b>                      Valutazione a lungo termine dell'effetto sull'acufene di tre mesi di trattamento multimodale sincrono con terapia  <b>B. Francavilla</b>                      Dallo studio della metabolomica, nuove prospettive sul rapporto tra ipoacusia e rischio di decadimento cognitivo  <b>V. Del Vecchio</b></p>
	<p>Ricerca di base in audiologia a foniatrici  <b>Moderatori:</b> A.R. Fetoni, S. Danti  <b>Relatori:</b> S. Danti, L. Astolfi, R. Bizzarri, M. Pistello, J. Galli</p>	<p><b>CORSO MONOTEMATICO</b>  <b>08.30-09.00:</b> La valutazione soggettiva della fatica legata all'ascolto: adattamento cross-culturale e validazione della "Vanderbilt Fatigue Scale"  <b>M.M. Dossi, S. Piazzalunga, A. Schindler, G. Parravicini, M. Cavallo, A. Broggin, E. Cristofari</b></p> <p><b>CORSO MONOTEMATICO</b>  <b>09.00-09.30:</b> Funzionamento neuropsicologico e ruolo dell'attenzione negli outcome audiologici, linguistici e comunicativi dei bambini e degli adulti portatori di impianto cocleare  <b>P. Mancini, M. Nicastrì, I. Giallini</b></p>	<p><b>TAVOLA ROTONDA</b></p> <p>Chirurgia laser laringea: tecnica chirurgica e risultati funzionali  <b>Moderatore:</b> S. Berrettini  <b>Relatori:</b> G. Peretti, R. Puxeddu, O. Gallo</p>	<p><b>Presidenti:</b> F. Di Bernardino, R. Turchetta</p> <p><b>COMUNICAZIONI LIBERE AUDIOLOGIA</b>                      Valutazione oggettiva dello sforzo d'ascolto nell'adulto ipoacusico in condizioni di best-hearing  <b>rotesico - C. Bonora</b>                      Studio saculare e fitting protesico in un paziente affetto da ipoacusia profonda - <b>S. Rama</b>                      Correlazione tra OSAS e ipoacusia: uno studio prospettico e un'analisi della letteratura - <b>D. Rasà</b>                      Ipoacusia neurosensoriale bilaterale legata a fistola rinoiquorale spontanea. Report di un caso con revisione della letteratura - <b>L. Battilocchi, D. Tosini</b>                      Deficit udito neurosensoriale unilaterale associato da un tumore cerebellare - <b>M. Laus</b></p>
09.30 10.30	<p><b>Presidenti:</b> A.P. Casani, C. Vicini</p> <p><b>LETTURA MAGISTRALE</b></p> <p><b>09.30-10.00</b>                      Some clinical and scientific highlights in Audiology at Karolinska  <b>S. Hellstrom</b>  <b>Introduce:</b> S. Berrettini</p> <p><b>CORSO MONOTEMATICO</b></p> <p><b>10.00-10.30</b>                      Sintomi cocleari nell'emicrania: tra emicrania vestibolare e Malattia di Menière  <b>M. Faralli, R. Pecci</b></p>	<p><b>TAVOLA ROTONDA</b></p> <p>Il percorso universitario degli studenti con DSA: attualità e controversie  <b>Moderatori:</b> U. Barillari, L. Fanucci  <b>Relatori:</b> N. Angelillo, S. Spinoza, F. Giumello, F. Vitelli</p>	<p><b>TAVOLA ROTONDA</b></p> <p>Laringectomie parziali: tecnica chirurgica e risultati funzionali  <b>Moderatore:</b> M. Benazzo  <b>Relatori:</b> A. Bertolin, M. De Vincentiis, A. Sarno</p>	<p><b>Presidenti:</b> D. Broto, P. Scimemi</p> <p><b>COMUNICAZIONI LIBERE AUDIOLOGIA</b>                      Pattern psicologico dei pazienti affetti da ipoacusia candidati a riabilitazione chirurgica uditiva  <b>C. Filippi</b>                      Profilo audiologico, diagnostico e riabilitativo dei pazienti con delezione del cromosoma 18Q  <b>V. Caragli</b>                      Udito e prematurità'  <b>M. Aldè</b>                      Approccio multidisciplinare in seguito al riscontro di ipoacusia neurosensoriale improvvisa in età pediatrica  <b>M. Pasero</b>                      Infezione congenita da CMV e ipoacusia: dalla diagnosi al trattamento  <b>M. Aldè</b></p>
	<p><b>CORSO MONOTEMATICO</b></p> <p><b>10.30-11.00:</b> Approccio ragionato al DVA  <b>P. Viola, G. Chiarella</b></p> <p><b>CORSO MONOTEMATICO</b></p> <p><b>11.00-11.30:</b> Emicrania vestibolare: qualcosa di nuovo?  <b>R.C. Teggi</b></p>	<p><b>CORSO MONOTEMATICO</b></p> <p><b>10.30-11.00:</b>                      Associazione tra disturbi fonetico-fonologici (Speech Sound Disorders) e disturbi del linguaggio  <b>A. Chilosi</b></p> <p><b>CORSO MONOTEMATICO</b></p> <p><b>11.00-11.30:</b> Qualità della vita salute-correlata negli adolescenti sordi: presentazione di un nuovo strumento di valutazione e implicazioni pratiche  <b>A. Scorpecci, P. Marsella, M. Gragnaniello, A. Resca, P. Rinaldi</b></p>	<p><b>CORSO MONOTEMATICO</b></p> <p>Corso di video fonochirurgia  <b>Moderatore:</b> R. Marchese Ragona  <b>Relatori:</b> G. Cantarella, M. Stacchini, F. Mattioli</p>	<p><b>Presidenti:</b> A. Canale, G. Conti</p> <p><b>COMUNICAZIONI LIBERE AUDIOLOGIA</b>                      Correlazione tra ipoacusia e citomegalovirus (CMV): analisi della casistica di Varese negli ultimi 10 anni - <b>S. Dhima</b>                      Citomegalovirus congenito Nel Nord Sardegna: outcomes audiologici, dallo screening uditivo neonatale alla sorveglianza audiologica  <b>L.M. De Luca</b>                      La valutazione precoce delle competenze comunicative nei bambini con perdita uditiva mediante l'utilizzo di un nuovo set di parametri di videonalisi - <b>R. Rebesco</b>                      Screening uditivo neonatale. Nostra esperienza  <b>G. Cavallaro, M. Laguardia, D. Cifarelli, G. De Cillis, M. Rinaldi, G. Gagliardi, A. Guida, G. Lapacciana, G. Romano</b>                      La gestione della discordanza di outcome tra TEOAE/AABR nello screening audiologico neonatale - <b>A. Castaldi</b></p>
11.30 12.30	<p><b>TAVOLA ROTONDA VIS</b></p> <p>La vertigine episodica: dalla diagnosi alla terapia  <b>Moderatore:</b> A.P. Casani  <b>Relatori:</b> R.C. Teggi, M. Manfrin, F. Comacchio</p>	<p><b>TAVOLA ROTONDA</b></p> <p>Ruolo delle vie uditive centrali nella produzione e percezione del linguaggio  <b>Moderatore:</b> C. Cassandro  <b>Relatori:</b> C. Cassandro, A.R. Fetoni, E. Genovese, E. Orzan</p>	<p><b>TAVOLA ROTONDA</b></p> <p>La gestione del paziente con protesi fonatoria  <b>Moderatori:</b> M.R. Barillari, G. Ruoppolo  <b>Relatori:</b> G. Mannelli, G. Parrinello, G. Mirra, I. Carmignani</p>	<p><b>Presidente:</b> C. Brandolini</p> <p><b>COMUNICAZIONI LIBERE AUDIOLOGIA</b>                      Dall'audiologia alla genetica: un caso clinico di alfa-mannosidosi - <b>A. Pinacoli</b>                      Ipoacusia neonatale in well babies e analisi dei fattori di rischio audiologico - <b>A. Benatti</b>                      La valutazione audiologica nei bambini con Osteogenesi imperfetta: risultati preliminari  <b>C. Cocchi</b>                      Follow-up audiologico-linguistico in popolazione di bambini nati da madri con infezione gestazionale da SarsCov2 - <b>N.C. Tegmeyer</b>                      Le conseguenze della meningite sull'orecchio interno: review sistematica e nostra esperienza  <b>F. Bevilacqua</b>                      Gestione delle ipoacusie minime: una nuova realtà con cui confrontarsi  <b>M.C. Guarnaccia, F.L. Artioli, C. D'Adamo</b></p>

Timing	SALA PLENARIA	SALE D1+E1	SALA A1	SALA D
	IMPIANTI COCLEARI	OTOLOGIA, OTONEUROCHIRURGIA E PROTESI IMPIANTABILI	MISCELLANEA AUDIO-OTOLOGICA	AUDIOLOGIA
12.30 14.00	<b>LUNCH SYMPOSIUM COCHLEAR</b> Launch at Lunch Symposium-diagnostica digitale intraoperatoria <b>Introduzione:</b> S. Berrettini, C. Martinelli <b>Relatore:</b> E. Cristofari			
14.00 15.00	<b>Presidenti:</b> R. Filippo, P. Marsella  <b>LETTURA MAGISTRALE</b>  <b>14.00-14.30</b> L'impianto al tronco M. Sanna <b>Introduce:</b> A. Quaranta  <b>TAVOLA ROTONDA</b>	<b>Presidenti:</b> M. Barbara, E. Pasanisi  <b>MEET THE EXPERT</b> <b>14.00-14.20:</b> TORP semi-sintentico dinamico G. Malafrente  <b>MEET THE EXPERT</b> <b>14.20-14.40:</b> Miringoplastiche: underlay vs overlay vs inlay G. Addari  <b>MEET THE EXPERT</b> <b>14.40-15.00:</b> Errori ed errori in otologia M. Falcioni	<b>Presidenti:</b> M.L. Bellussi, G. De Vincentiis  <b>CORSO MONOTEMATICO</b>  <b>14.00-14.30:</b> Neuroradiological and ENT involvement in craniosinostosis D. Brotto, R. Manara, A. Tietze  <b>LETTURA MAGISTRALE</b>  <b>14.30-15.00:</b> Naso e tuba di Eustachio compagni in una unica cordata D. Passali <b>Introduce:</b> G. Motta	<b>Presidenti:</b> A. Martini, E. Orzan  <b>TAVOLA ROTONDA</b>  Il sequenziamento del genoma per identificare le cause genetiche dell'ipoacusia neurosensoriale dell'adulto <b>Moderatore:</b> G. Marzocchella <b>Relatori:</b> L. Silvani, C. Paolicelli, M.R. D'Apice, G. Novelli, S. Di Girolamo
15.00 16.00	<b>14.30-16.00</b> Complicanze maggiori della procedura di impianto cocleare <b>Moderatore:</b> S. Berrettini <b>Relatori:</b> N. Quaranta, D. Cuda, F. Forli, E. Cristofari, P. Marsella	<b>CORSO MONOTEMATICO</b>  <b>15.00-15.30:</b> Impianto cocleare endoscopico assistito nei casi difficili: quando e perché D. Soloperto, V. Dallari, F. De Cecco, D. Monzani, M. Carner, L. Sacchetto  <b>LETTURA</b>  <b>15.30-16.00:</b> Impianto cocleare e schwannoma vestibolare E. Piccirillo, C. Kihlgren, M. Sanna	<b>TAVOLA ROTONDA</b>  La disfunzione tubarica da ostruzione e tuba beante. La diagnostica funzionale ed endoscopica. L'imaging e il trattamento <b>Moderatore:</b> E. Cassandro <b>Relatori:</b> L. Bruschini, G. De Vincentiis, S. Canovetti, E. Cassandro	<b>LETTURA MAGISTRALE</b>  <b>15.00-15.30:</b> Il ruolo dell'audiologo nella terapia protesica G. Auletta <b>Introduce:</b> S. Berrettini  <b>CORSO MONOTEMATICO</b>  <b>15.30-16.00:</b> Gestione audiologica di bambini con sindromi genetiche: discussioni di casi clinici M. Aldè, L. Musumano, A. Tizio
16.00 17.00	<b>TAVOLA ROTONDA</b>  e-Health in audiologia: la nuova pratica clinica <b>Moderatore:</b> F. Forli <b>Relatori:</b> C. Rabbito, G. Gorgoni, F. Sorrentino, S. Ghiselli, F. Lazzerini, C. Mariani, A. Murri	<b>LETTURA MAGISTRALE</b>  <b>16.00-16.30:</b> Inquadramento diagnostico e trattamento del carcinoma del temporale A. Mazzoni <b>Introduce:</b> A. Martini  <b>CORSO MONOTEMATICO</b>  <b>16.30-17.00:</b> Diagnosi radiologica delle lesioni dell'orecchio medio M. Sanna, E. Piccirillo, C. Kihlgren	<b>MEET THE EXPERT</b>  <b>16.00-16.20:</b> Rinosinuite cronica con polipi e senza polipi e suo impatto sulla patologia tubarica e dell'orecchio medio V. Seccia  <b>MEET THE EXPERT</b>  <b>16.20-16.40:</b> Disfunzione tubarica e reflusso faringo-laringeo F. Forli, S. Capobianco  <b>MEET THE EXPERT</b>  <b>16.40-17.00:</b> Terapia miofunzionale nella rieducazione tubarica L. Messini	<b>CORSO MONOTEMATICO</b> <b>16.00-16.30:</b> Il ruolo della medicina di precisione nella gestione di una malattia rara: alfa-mannosidosi A.R. Fetoni  <b>LETTURA</b> <b>16.30-16.45:</b> Studio della prevalenza dell'ipoacusia nella popolazione adulta afferente ai centri audiologici di Reggio Emilia, Ravenna e Forli nell'anno 2018 G. Bianchin, P. Iadiccio, P.C. Frasconi  <b>LETTURA</b> <b>16.45-17.00:</b> Ricerca attiva della sorgente sonora: ascoltiamo davvero con solo due orecchie? A. Gulli, E. Muzzi
17.00 18.00	<b>TAVOLA ROTONDA</b>  L'evoluzione dell'impiantologia cocleare tra neuroscienze e neuroradiologia <b>Moderatore:</b> M. Mandola <b>Relatori:</b> P. Canzi, D. Borsetto, P. Mancini	<b>TAVOLA ROTONDA</b>  Lesioni rare della base cranica laterale <b>Moderatore:</b> M. Falcioni <b>Relatori:</b> G. De Donato, G. Danesi, L. Lauda, F. Trabalzini	<b>CORSO MONOTEMATICO</b>  <b>17.00-17.30:</b> Tecnica innovativa per il fissaggio del ricevitore nella chirurgia degli impianti cocleari A. Gatto, G. Tirelli, M. Tofanelli  <b>CORSO MONOTEMATICO</b>  <b>17.30-18.00:</b> La protesi impiantabile Carina: utilizzo e risultati a lungo termine L. Bruschini, S. Berrettini, D. Cuda	<b>CORSO MONOTEMATICO</b>  Presbiacusia e hidden auditory neuropathy: implicazioni riabilitative R.M. Santarelli, P. Scimemi, R. Bovo
18.00	TERMINE LAVORI 2° GIORNO			
	CONSIGLIO DIRETTIVO SIAF			

Timing	SALA B	SALA C	SALA C1	SALA F
	VESTIBOLOGIA	DEGLUTIZIONE	VOCE	COMUNICAZIONI ORALI
12.30 14.00				
14.00 15.00	<p><b>Presidenti:</b> M. Gufoni, P. Pagnini</p> <p><b>TAVOLA ROTONDA</b></p> <p>Proposta di uno screening vestibolare nella popolazione pediatrica  <b>Moderatore:</b> E. Genovese  <b>Relatori:</b> C. Brandolini, C. Balzanelli, L. Verrecchia</p>	<p><b>Presidenti:</b> S. Coscarelli, G. Marioni</p> <p><b>MEET THE EXPERT</b>  <b>14.00-14.20:</b> La disfagia nel core competence e nel core curriculum del logopedista  G. Lovato</p> <p><b>MEET THE EXPERT</b>  <b>14.20-14.40:</b> La presa in carico del bambino pretermine  M. Panella</p> <p><b>MEET THE EXPERT</b>  <b>14.40-15.00:</b> Funzioni esecutive e deglutizione disfunzionale  L. Ricci</p>	<p><b>Presidenti:</b> C. Biagini, J. Galli</p> <p><b>TAVOLA ROTONDA</b></p> <p>Nuove prospettive per la Malattia da Reflusso Faringo-Laringeo  <b>Moderatore:</b> A. Schindler  <b>Relatori:</b> A. Nacci, M.R. Barillari, J. Galli</p>	<p><b>Presidenti:</b> G. Auletta, C. Cassandro</p> <p><b>AUDIOLOGIA</b>  Lo stress genitoriale nelle madri di bambini con ipoacusia permanente - <b>A. Casarella</b>  Le alterazioni audio-vestibolari in età giovanile nei pazienti con Diabete Mellito tipo 1  <b>C. Quatrano</b>  La valutazione del temperamento nel bambino ipoacusico nel primo anno di vita - <b>S. Nappi</b>  Incidenza dei disturbi dell'orecchio interno in una serie di pazienti con diagnosi di insufficienza venosa cronica cerebro-spinale (CCSVI) - <b>G.N. Frau</b>  Neuropatia uditiva: due casi a confronto  <b>A. Vona</b></p>
15.00 16.00	<p><b>TAVOLA ROTONDA</b></p> <p>La vestibolometria strumentale: evoluzione, tecniche e quadri clinici  <b>Moderatore:</b> S. Martellucci  <b>Relatori:</b> A. Castellucci, P. Malara, M. Mandalà</p>	<p><b>TAVOLA ROTONDA</b></p> <p>Il bambino piccolo con disfagia: gestione integrata ospedale territorio  <b>Moderatore:</b> D. Farneti  <b>Relatori:</b> D. Farneti, E. Genovese, S. Paolo, A. Arcangeletti</p>	<p><b>MEET THE EXPERT</b>  <b>15.00-15.20:</b> Disfagia, RGE ed esofagite eosinofila  N. De Bortoli</p> <p><b>MEET THE EXPERT</b>  <b>15.20-15.40:</b> Riabilitazione logopedica e reflusso faringo-laringeo: un binomio vincente  G. Mirra</p> <p><b>MEET THE EXPERT</b>  <b>15.40-16.00:</b> Strumenti di analisi della voce a confronto  G. Baracca</p>	<p><b>Presidenti:</b> A. Ciorba, R.M. Santarelli</p> <p><b>AUDIOLOGIA</b>  Valutazione a lungo termine della terapia ferro-chelante e ototossicità nei pazienti talassemici trasfusione-dipendenti - <b>U. Ambrosetti</b>  L'emorragia intralabirintica come causa di sordità improvvisa - <b>E. Covelli</b>  Riconoscimento delle note musicali sulla base delle armoniche senza la fondamentale  <b>A. Urbanelli</b>  Insufflazione tubarica con acqua termale: efficacia nel trattamento dell'otite media effusiva pediatrica - <b>S. Fermo</b>  La riabilitazione uditiva binaurale nell'ipoacusia trasmissiva monolaterale o bilaterale mediante protesi impiantabili per via ossea - <b>A. Urbanelli</b></p>
16.00 17.00	<p><b>CORSO MONOTEMATICO</b></p> <p><b>16.00-16.30:</b> Riabilitazione vestibolare dopo rimozione chirurgica di Schwannoma vestibolare: studio preliminare  E. Rebecchi, V. Fancello, A. Giannuzzi, G. Fancello, S. Faroldi, L. Rosani, M. Sanna</p> <p><b>CORSO MONOTEMATICO</b></p> <p><b>16.30-17.00:</b> La funzione vestibolare nei pazienti affetti da schwannoma vestibolare  G. Tealdo, E. Zanoletti, F. Comacchio</p>	<p><b>TAVOLA ROTONDA SIFEL</b></p> <p>La gestione foniatrico-logopedica e multidisciplinare nella disfagia pediatrica  <b>Coordinatori:</b> C. De Filippis, E. Losi  <b>Moderatore:</b> R. Marchese Ragona  <b>Relatori:</b> S. Montino, A. Agostinelli, D.P. Stefano, G. Melcarne, I. Maghini, C. Agosti, F. Benini, P. Gamba, C. De Filippis</p>	<p><b>PRESENTAZIONE</b>  <b>16.00-16.20:</b> Analisi spettroacustica della voce in pazienti con sindrome delle apnee ostruttive del sonno  P.I. Sciancalepore, C. Cazzato, G. Guerrieri, A.A. Giannuzzi, R. Anzivino, G. Magliulo</p> <p><b>MEET THE EXPERT</b>  <b>16.20-16.40:</b> Paralisi laringee bilaterali: un dilemma terapeutico  G. Cantarella</p> <p><b>MEET THE EXPERT</b>  <b>16.40-17.00:</b> La reinnervazione con innesto nelle lesioni traumatiche del nervo laringeo ricorrente  P.G. Ciabatti</p>	<p><b>Presidenti:</b> P. Canzi, M. Mandalà</p> <p><b>AUDIOLOGIA</b>  Stimolazione ibrida via aerea-via ossea nell'ipoacusia da partizione incompleta tipo III: esperienza di Varese - <b>A. Meli</b>  Sordità asimmetriche: la sincronizzazione bimodale mediante l'anatomy based fitting (ABF)  <b>D. Ndrej</b>  Patologie dell'orecchio medio e Intelligenza Artificiale: quali prospettive? - <b>D. Rasa</b>  Pressureless Acoustic Impedance (PLAI): un'innovativa procedura diagnostica. Risultati preliminari di uno studio italiano multicentrico  <b>G. Conti, D. Cuda, G. Auletta, N. Quaranta, P. Canzi, D.L. Grasso</b>  La diagnosi del danno vestibolare nel bambino prescolare - <b>L. Verrecchia</b></p>
17.00 18.00	<p><b>CORSO MONOTEMATICO</b></p> <p>Riabilitazione vestibolare  G. Asprella Libonati, R. Pecci, A. Leone, F. Asprella Libonati</p>	<p><b>TAVOLA ROTONDA</b></p> <p>I feeding disorders  <b>Moderatore:</b> I. Vernero  <b>Relatori:</b> I. Vernero, M. Buratti, J. Barsotti</p>	<p><b>MEET THE EXPERT</b></p> <p><b>17.00-17.20:</b> Riabilitazione della voce nel paziente laringectomizzato parziale</p> <p><b>MEET THE EXPERT</b></p> <p><b>17.20-17.40:</b> Voce e Squilibrio Muscolare Orofaciale (SMOF)  L. Ricci</p> <p><b>PRESENTAZIONE</b></p> <p><b>17.40-18.00:</b> Il protocollo miovocale  F. Avolio, M. d'Aniello, V. Deidda</p>	<p><b>Presidenti:</b> G. Ferrari, R. Salvadorini</p> <p><b>FONIATRIA</b>  Studio statistico di correlazione tra VHI e VFI nei docenti - <b>F. Bellomo</b>  Intelligenza artificiale applicata alla diagnosi differenziale tra paralisi laringea monolaterale e masse benigne delle corde vocali mediante analisi acustica - <b>F. Calà</b>  Analisi elettroacustica della voce e rete neurale nello screening della distonia - <b>S. Capobianco</b>  Studio di correlazione tra distress psicologico e Malattia da Reflusso Faringo-Laringeo: dati preliminari - <b>A. Rodio</b>  Fattori predittivi del successo chirurgico laringeo attraverso un modello di intelligenza artificiale: uno studio retrospettivo - <b>F. Gulinello</b></p>
18.00	TERMINE LAVORI 2° GIORNO			
	CONSIGLIO DIRETTIVO VIS	ASSEMBLEA GIAF		

Timing	SALA PLENARIA	SALE D1+E1	SALA A1	SALA D
	IMPIANTI COCLEARI	OTOLOGIA, OTONEUROCHIRURGIA E PROTESI IMPIANTABILI	MISCELLANEA AUDIO-OTOLOGICA	AUDIOLOGIA
	<b>Presidenti:</b> S. Burdo, C.A. Leone	<b>Presidenti:</b> F. Galletti, W. Livi	<b>Presidenti:</b> S. Boccuzzi, E. Orzan	<b>Presidenti:</b> L. Maiolino, D. Monzani
<b>08.00</b> <b>08.30</b>	<b>CORSO MONOTEMATICO</b> Spread of excitation e transimpedance matrix: relazione e ruolo clinico S. Burdo	<b>CORSO MONOTEMATICO</b> L'elettrofisiologia nell'ABI M. Guida	<b>CORSO MONOTEMATICO</b> Ipoacusie minime: dalla diagnosi alla terapia C. Cassandro	<b>CORSO MONOTEMATICO</b> Riabilitazione cross-modale audiovisiva del paziente con impianto cocleare mediante AvDesk F. Lazzerini, F. Forli, C. Stimola
<b>08.30</b> <b>09.30</b>	<b>CORSO MONOTEMATICO</b> Outcome chirurgico negli impianti cocleari D. Broto, V. Sykopenrites, G. Impalà, S. Razza, S. Burdo	<b>MEET THE EXPERT</b> <b>08.30-08.50:</b> Fattori influenti sugli outcome nella chirurgia dell'otosclerosi B. Sergi <b>PRESENTAZIONE</b> <b>08.50-09.10:</b> Casi difficili e revisioni di stapeloplastica M. Amadori <b>MEET THE EXPERT</b> <b>09.10-09.30:</b> Stapedotomia con rimozione del capitello della staffa G. Malafrente	<b>TAVOLA ROTONDA</b> Protocolli di follow-up pediatrici in bambini non protesizzati <b>Moderatore:</b> E. Cristofari <b>Relatori:</b> A. Galli, E. Orzan, P. Trevisi, A. Ciorba, C. Cassandro, E. Sica	<b>CORSO MONOTEMATICO</b> Biofeedback con decondizionamento come terapia dell'acufene soggettivo cronico idiopatico: nostra esperienza G.F. Verzicco, A. d'Ecclesia, R.P. Ortore, F. Cugliari, L. Cassano, G. Cintoli, S. Musto, S.S. Minafra, R. Iannone
<b>09.30</b> <b>10.30</b>	<b>CORSO MONOTEMATICO</b> Nuove tecnologie per l'impianto cocleare: robotica, automazione, array portaelettrodi "smart" e realtà aumentata D. De Seta, H. Daoudi, R. Torres, Y. Nguyen	<b>TAVOLA ROTONDA</b> La stapeloplastica: problematiche e soluzioni chirurgiche <b>Moderatore:</b> S. Berrettini <b>Relatori:</b> G. Motta, N. Quaranta, D. Cuda, G. Danesi, F. Galletti	<b>CORSO MONOTEMATICO</b> <b>09.30-10.00:</b> Ipoacusia e infezione congenita da CMV S. Palma, A. Ciorba, F. Forli <b>CORSO MONOTEMATICO</b> <b>10.00-10.30:</b> Citomegalovirus congenito: discussione di casi clinici P. Consolino, E. Orzan, S. Fiori	<b>TAVOLA ROTONDA</b> Acufeni e risorse cognitive <b>Moderatore:</b> G. Ralli <b>Relatori:</b> N. Prodi, C. Visentin, E. Iacona, L. Del Bo
<b>10.30</b> <b>11.30</b>	<b>TAVOLA ROTONDA</b> Indicazioni controverse all'impianto cocleare pediatrico: casi clinici <b>Moderatore:</b> D. Zanetti <b>Relatori:</b> E. Cristofari, E. Orzan, A. Della Volpe	<b>TAVOLA ROTONDA</b> Otosclerosi: standard diagnostici e terapeutici <b>Moderatore:</b> D. Cuda <b>Relatori:</b> S. Berrettini, E. Pasanisi, R. Albera	<b>TAVOLA ROTONDA GIAF</b> Valutazione audio-vestibolare nell'infezione congenita da CMV: giovani audiologi a confronto <b>Moderatore:</b> M. Aldè <b>Relatori:</b> G. Manna, R. Canelli, C. Quatranò, A. Castaldi, V. Caragli	<b>TAVOLA ROTONDA</b> I trattamenti farmacologici transtimpanici <b>Moderatore:</b> C. De Filippis <b>Relatori:</b> N. Quaranta, A.R. Fetoni, G. Chiarella, F. Lazzerini
<b>11.30</b> <b>12.30</b>	<b>LETTURA MAGISTRALE</b> <b>11.30-12.00:</b> L'impianto cocleare nel primo anno di vita: cosa abbiamo imparato D. Cuda <b>Introduce:</b> <b>CORSO MONOTEMATICO</b> <b>12.00-12.30:</b> Il registro degli impianti cocleari e delle protesi impiantabili (RIDIU) M. Torre, D. Cuda, F. Forli, A.R. Fetoni	<b>TAVOLA ROTONDA</b> La gestione terapeutica del piccolo neurinoma: opzioni a confronto <b>Moderatore:</b> G. Danesi <b>Relatori:</b> E. Zanoletti, G. Ferri, U. Fornezza	<b>TAVOLA ROTONDA SIOSU</b> Stato dell'arte della riabilitazione dell'Atresia Auris <b>Moderatore:</b> D. Zanetti <b>Relatori:</b> G. Conte, A. Russo, M. Anghinoni, G. Lilli	<b>MEET THE EXPERT</b> <b>11.30-11.50:</b> Acufeni: evoluzione e risultati dei trattamenti multimodali sincroni B. Francavilla, S. Di Girolamo <b>MEET THE EXPERT</b> <b>11.50-12.10:</b> La palmasferesi terapeutica nell'ipoacusia improvvisa G. Bianchin, N. Romano <b>MEET THE EXPERT</b> <b>12.10-12.30:</b> Ipoacusia improvvisa nei bambini e adolescenti A. Murri, F. Caivano, N. Quaranta
<b>12.30</b> <b>14.00</b>	<b>LUNCH SYMPOSIUM AMPLIFON</b> Non solo audiogramma: la PTA tra mito e realtà <b>Introduzione:</b> R. Cattaneo <b>Relatori:</b> C. Cassandro, G. Chiarella, M. Lauryens			



Timing	SALA B	SALA C	SALA C1
	VESTIBOLOGIA	DEGLUTIZIONE	VOCE
	<b>Presidenti:</b> G. Asprella Libonati, E. Mira	<b>Presidenti:</b> D. Farneti, F. Stomeo	<b>Presidenti:</b> G. Cantarella, A. Nacci
08.00 08.30	<b>CORSO MONOTEMATICO</b> Apnee del sonno e disturbi dell'equilibrio G. Magliulo, G. Iannella, A. Pace, S. Nicoletti	<b>CORSO MONOTEMATICO</b> Single-side deafness in età pediatrica: dalla A alla Z M.P. Guidi, F. Trabalzini	<b>CORSO MONOTEMATICO</b> Telemedicina e teleaudiologia: il futuro è oggi C.L. Vigiarioli
08.30 09.30	<b>MEET THE EXPERT</b> 08.30-08.50: L'anamnesi nel paziente vertiginoso E. Mira  <b>MEET THE EXPERT</b> 08.50-09.10: L'approccio alla vertigine nel Pronto Soccorso P. Vannucchi  <b>MEET THE EXPERT</b> 09.10-09.30: La diagnosi strumentale della sindrome da deiscenza del canale semicircolare superiore L. Verrecchia	<b>CORSO MONOTEMATICO</b> Il ruolo del biofeedback nel trattamento della disfagia M.L. Fiorella, T. Maino	<b>TAVOLA ROTONDA</b> The show must go on? Gestione della disfonia nel professionista vocale <b>Moderatore:</b> A. Nacci <b>Relatori:</b> O. Calcinoni, D. Cossu, A. Ricci Maccarini
09.30 10.30	<b>CORSO MONOTEMATICO</b> La VPPB: strategia del minimo stimolo G. Asprella Libonati, S. Martellucci, A. Castellucci, P. Malara	<b>TAVOLA ROTONDA</b> Trattamenti di recupero nella disfagia post-chirurgica dopo laringectomia parziale <b>Moderatore:</b> G. Leopardi <b>Relatori:</b> G. Leopardi, A. Bertolin, R. Marchese Ragona, G. Conti, V. Mancini	<b>CORSO MONOTEMATICO</b> 09.30-10.00: Insegnante di canto e logopedista: campo professionale e metodologia d'intervento a confronto in un'ottica multidisciplinare D. Strangis, M. Marauda, G. Cortesi  <b>CORSO MONOTEMATICO</b> 10.00-10.30: Fitofarmaceutica e voce: evidence-based medicine A. Nacci, M. Biagi
10.30 11.30	<b>MEET THE EXPERT</b> 10.30-10.50: Correlati emicranici della vertigine nell'infanzia P. Pagnini  <b>MEET THE EXPERT</b> 10.50-11.10: Acoustically and electrically-evoked responses: from auditory periphery to auditory cortex G. Tavarikiladze  <b>MEET THE EXPERT</b> 11.10-11.30: Nistagmo da iperventilazione L. Califano	<b>TAVOLA ROTONDA SID</b> Attualità nella diagnostica della deglutizione <b>Moderatore:</b> M. Spadola Bisetti <b>Relatori:</b> D. Farneti, B. Fattori, A. Schindler, M. Spadola Bisetti	<b>PRESENTAZIONE</b> 10.30-10.50: Ruolo dell'idratazione cordale: evidence-based medicine A. Nacci, A. Ricci Maccarini  <b>MEET THE EXPERT</b> 10.50-11.10: Ruolo dell'osteopata nella riabilitazione della voce V. Carlile  <b>MEET THE EXPERT</b> 11.10-11.30: Disfonia occupazionale, la malattia "nascosta": il Foniatra elemento cardine nell'interazione diagnostico riabilitativa Territorio-SSN-INAIL O. Calcinoni
11.30 12.30	<b>CORSO MONOTEMATICO</b> 11.30-12.00: La vertigine parossistica posizionale: update D. Nuti, M. Gufoni  <b>LETTURA MAGISTRALE</b> 12.00-12.30: Vertigine Vascolare A.P. Casani <b>Introduce:</b> P. Pagnini	<b>MEET THE EXPERT</b> 11.30-11.50: Applicazione del Taping neuromuscolare in deglutologia P. Calcagno  <b>MEET THE EXPERT</b> 11.50-12.10: Logopedia e OSAS pt1 A.R. Beghetto  <b>MEET THE EXPERT</b> 12.10-12.30: Logopedia e OSAS pt 2 P. Andretta	<b>CORSO MONOTEMATICO</b> Nuovi approcci clinici e strumentali alla disartria: ruolo del foniatra e del logopedista A. Santoro, A. Nacci, S. Capobianco, T. Giusti
12.30 14.00			

Timing	SALA PLENARIA	SALE D1+E1	SALA A1	SALA D
	IMPIANTI COCLEARI	OTOLOGIA, OTONEUROCHIRURGIA E PROTESI IMPIANTABILI	MISCELLANEA AUDIO-OTOLOGICA	AUDIOLOGIA
14.00 15.00	<p><b>Presidenti:</b> D. Cuda, A. Quaranta</p> <p><b>CORSO MONOTEMATICO</b>                      Conflitto frequenziale binaurale nei pazienti portatori di impianto cocleare: problema inesistente o "rimosso"?  <b>Moderatore:</b> W. Di Nardo  <b>Relatori:</b> T. Di Cesare, A.R. Fetoni, R. Libero</p>	<p><b>Presidenti:</b> E. Cristofari, A. Mazzoni</p> <p><b>TAVOLA ROTONDA</b>                      La riabilitazione con impianto cocleare della sordità nel neurinoma dell'VIII nervo cranico  <b>Moderatore:</b> E. Zanoletti  <b>Relatori:</b> G. Tealdo, P. Mancini, D. Brotto, P. Canzi, E. Piccirillo</p>	<p><b>Presidenti:</b> S. Di Girolamo, A.R. Fetoni</p> <p><b>CORSO MONOTEMATICO</b>                      L'ipoacusia unilaterale in età pediatrica: percorso diagnostico, terapeutico e valutazione dei benefici della riabilitazione                      R. Turchetta, F.Y. Russo</p>	<p><b>Presidenti:</b> R. Albera, G. Chiarella</p> <p><b>CORSO MONOTEMATICO</b>                      14.00-14.30:                      Patto intersocietario per la telemedicina                      D. Cuda, N. Quaranta, C. Rabbito, G. Danesi</p> <p><b>CORSO MONOTEMATICO</b>                      14.30-15.00:                      Teleaudiologia: dalla teoria alla pratica clinica  <b>Moderatore:</b> P. Scimemi  <b>Relatori:</b> S. Ghiselli, F. Lazzerini, F. Sorrentino</p>
15.00 16.00	<p><b>TAVOLA ROTONDA</b>                      La regolazione dell'impianto cocleare nei casi complessi  <b>Moderatore:</b> P. Consolino  <b>Relatori:</b> P. Mancini, S. Ghiselli, R. Santarelli</p>	<p><b>LETTURA MAGISTRALE</b>                      15.00-15.30:                      Il neurinoma dell'acustico: una nuova sfida?                      G. Danesi  <b>Introduce:</b></p> <p><b>LETTURA</b>                      15.30-16.00: Il monitoraggio del nervo cocleare nella chirurgia dello schwannoma vestibolare                      E. Zanoletti, G. Tealdo, D. Cazzador</p>	<p><b>TAVOLA ROTONDA</b>                      La gestione clinica e riabilitativa dei disturbi monolaterali nel bambino  <b>Moderatore:</b> G. Auletta  <b>Relatori:</b> C. Laria, R. Malesci, F. Forli, C. Cassandro</p>	<p><b>TAVOLA ROTONDA AIA-SIAF</b>                      Strumenti, procedure e normative per la gestione del rumore, la sinergia necessaria tra audiologo e Tecnico Competente in Acustica  <b>Moderatore:</b> A. Astolfi  <b>Relatori:</b> G. Licitra, F. Asdrubali, R. Albera, G. Chiarella, F. Borchì</p>
16.00 17.00	<p><b>SIMPOSIO</b>                      16.00-16.30: Nuovi strumenti di telemedicina con Impianto Cocleare MED-EL: valutazione e mappaggio del paziente da remoto                      G. Conni, I. Pratelli</p> <p><b>CORSO MONOTEMATICO</b>                      16.30-17.00: Le misure intraoperatorie nell'impianto cocleare: che cosa c'è di nuovo                      S. Concheri, S. Franchella, G. Martini, E. Zanoletti</p>	<p><b>MEET THE EXPERT</b>                      16.00-16.20: L'approccio conservativo al neurinoma dell'acustico: non è sempre scontato e senza problematiche                      G.G. Ferri</p> <p><b>MEET THE EXPERT</b>                      16.20-16.40:                      La funzionalità audio-vestibolare nel paziente con neurinoma del nervo acustico: storia naturale ed effetti della terapia                      B. Sergi</p> <p><b>PRESENTAZIONE</b>                      16.40-17.00:                      Il nervo facciale in chirurgia otologica                      M. Falcioni, G. Pepe</p>	<p><b>TAVOLA ROTONDA</b>                      Binauralità-istruzioni per l'uso  <b>Moderatore:</b> M. Mandalà  <b>Relatori:</b> P. Mancini, E. Muzzi, G. Lilli</p>	<p><b>TAVOLA ROTONDA</b>                      Nuovi orientamenti in tema di tecnopatía da rumore: aspetti clinico-epidemiologici e normative correlate  <b>Moderatore:</b> L. Maiolino  <b>Relatori:</b> V. Rapisarda, R. Foddis, E. Vitale, R. Marino, P. Di Mauro</p>
17.00 18.00	<p><b>TAVOLA ROTONDA</b>                      Teen implants  <b>Moderatori:</b> E. Cristofari, A. Martini  <b>Relatori:</b> E. Sica, D. Cuda, S. Berrettini, S. Franchella</p>	<p><b>CORSO MONOTEMATICO</b>                      17.00-17.30: Otite media cronica ed impianto cocleare: gestione chirurgica e risultati a distanza                      A. Murri, N. Quaranta</p> <p><b>CORSO MONOTEMATICO</b>                      17.30-18.00: Petrosectomia subtotale ed impianto cocleare: indicazioni, tecnica chirurgica e risultati                      D. Soloperto, G. Confuorto, D. Marchioni, L. Sacchetto, D. Monzani</p>	<p><b>TAVOLA ROTONDA GIAF</b>                      Il ruolo dell'audiologo foniatra: criticità e opportunità  <b>Moderatore:</b> D. Brotto  <b>Relatori:</b> E. Genovese, S. Capobianco, D. De Siati, E. Carraro</p>	<p><b>PRESENTAZIONE</b>                      17.00-17.20: Ascolto musicale e perdita uditiva                      G. Chiarella, A. Mancuso</p> <p><b>PRESENTAZIONE</b>                      17.20-17.40: Valutazione dell'intelligibilità in soggetti normoacusici e ipoacusici attraverso registrazioni audiovisive e scene acustiche ecologiche                      A. Albera, F. Riente, A. Guastamacchia, A. Astolfi, G.E. Puglisi</p> <p><b>PRESENTAZIONE</b>                      17.40-18.00: Misofonia: definizione, diagnosi e terapia                      E. Natalini, A. Fioretti, E. Eibenstein</p>
18.00	TERMINE LAVORI 3° GIORNO			
	ASSEMBLEA SIAF			

Timing	SALA B	SALA C	SALA C1
	VESTIBOLOGIA	DEGLUTIZIONE	VOCE
14.00 15.00	<p><b>Presidenti:</b> M. Manfrin, D. Nuti</p> <p><b>CORSO MONOTEMATICO</b></p> <p><b>14.00-14.30:</b> Approccio al paziente con vertigine acuta: il protocollo standing G. Asprella Libonati, R. Pecci, S. Vanni</p> <p><b>CORSO MONOTEMATICO</b></p> <p><b>14.30-15.00:</b> Dall'anamnesi alla bedside: identikit del paziente challenging A. Laborai, E. Rebecchi, A. Castellucci, F. Di Giustino</p>	<p><b>Presidenti:</b> D. Passali, M. Spadola Bisetti</p> <p><b>MEET THE EXPERT</b></p> <p><b>14.00-14.20:</b> Il flusso espiratorio e l'impatto sulla deglutizione: nuove evidenze per il trattamento della disfagia I. Battel</p> <p><b>MEET THE EXPERT</b></p> <p><b>14.20-14.40:</b> Il ruolo degli ausili tecnologici nella riabilitazione della disfagia E. Voliani</p> <p><b>MEET THE EXPERT</b></p> <p><b>14.40-15.00:</b> Terapia miofunzionale nella paralisi del facciale P. Andretta</p>	<p><b>Presidenti:</b> F. Bussu, G. Ruoppolo</p> <p><b>LETTURA MAGISTRALE</b></p> <p><b>14.00-14.30:</b> La laringe artificiale G. Paludetti <b>Introduce:</b> F. Ursino</p> <p><b>CORSO MONOTEMATICO</b></p> <p><b>14.30-15.00:</b> La patologia laringea nel neonato e nell'età evolutiva <b>Moderatore:</b> G. Costa <b>Relatori:</b> M.R. Barillari, E. Trecca, M. Gaffuri, N. Angelillo</p>
15.00 16.00	<p><b>CORSO MONOTEMATICO</b></p> <p>Vestibolopatia Unilaterale Acuta P. Malara, A. Castellucci, S. Martellucci, M. Mandalà</p>	<p><b>CORSO MONOTEMATICO</b></p> <p>Logopedia estetica A.R. Beghetto, E. Crocetta</p>	<p><b>CORSO MONOTEMATICO</b></p> <p>La voce post-tiroidectomia complicata e non complicata da paralisi ricorrente R. Marchese, G. Mari, Y. Longobardi, L. D'Alatri</p>
16.00 17.00	<p><b>MEET THE EXPERT</b></p> <p><b>16.00-16.20:</b> Emicrania vestibolare: farmaci convenzionali e nuove terapie con anticorpi monoclonali A. Lovato</p> <p><b>PRESENTAZIONE</b></p> <p><b>16.20-16.40:</b> Nistagmo posizionale downbeat A.P. Casani, D. Nuti</p> <p><b>MEET THE EXPERT</b></p> <p><b>16.40-17.00:</b> Audiological features of patients with Costen's syndrome M. Markova</p>	<p><b>LETTURA MAGISTRALE</b></p> <p><b>16.00-16.30</b> La neuromodulazione nel trattamento della disfagia neurogena B. Fattori <b>Introduce:</b> S. Berrettini</p> <p><b>CORSO MONOTEMATICO</b> <b>16.30-17.00</b> Il ruolo del foniatra e del logopedista nelle stroke unit G. Ruoppolo, C. Reverberi</p>	<p><b>MEET THE EXPERT</b></p> <p><b>16.00-16.20:</b> Risultati chirurgici e funzionali delle protesi fonatorie posizionate primariamente nelle faringolaringectomie e ricostruzioni mediante lembo di grande pettorale F. Bussu</p> <p><b>MEET THE EXPERT</b></p> <p><b>16.20-16.40:</b> Analisi acustica e riabilitazione della voce nel paziente con protesi tracheo-esofagea Y. Longobardi</p> <p><b>MEET THE EXPERT</b></p> <p><b>16.40-17.00:</b> Balbuzie e Cluttering: elementi di diagnosi differenziale, stigma e neurodiversità D. Strangis</p>
17.00 18.00	<p><b>TAVOLA ROTONDA</b></p> <p>Impianto vestibolare <b>Moderatore:</b> L. Bruschini <b>Relatori:</b> A.P. Casani, M. Manfrin, F. Lazzerini</p>	<p><b>TAVOLA ROTONDA</b></p> <p>Trattamento nel paziente disfagico neurodegenerativo <b>Moderatore:</b> E. Alfonsi <b>Relatori:</b> A. Schindler, E. Alfonsi, P. Calcagno, E. Monti</p>	<p><b>MEET THE EXPERT</b></p> <p><b>17.00-17.20:</b> Papillomatosi laringea in età pediatrica R. D'Agostino</p> <p><b>MEET THE EXPERT</b></p> <p><b>17.20-17.40:</b> Update sulla papillomatosi laringea M.C. Guarnaccia, V. Caragli</p> <p><b>MEET THE EXPERT</b></p> <p><b>17.40-18.00:</b> Postura, lingua e voce V. Rosellini</p>
18.00	TERMINE LAVORI 3° GIORNO		

Timing	SALA COMUNICAZIONI ORALI (Sala Guidotti 1)	SALA COMUNICAZIONI ORALI (Sala Guidotti 2)	SALA COMUNICAZIONI ORALI (Sala Guidotti 3)
	COMUNICAZIONI ORALI	COMUNICAZIONI ORALI	COMUNICAZIONI ORALI
08.00 08.30	<p><b>Presidenti:</b> M.R. Barillari, I. Vernerò</p> <p><b>FONIATRIA E LOGOPEDIA</b> Utilizzo di strategie comportamentali per favorire il corretto utilizzo della voce in pazienti con disfonia funzionale - <b>M.L. Greco</b> Un trattamento combinato per la disfonia: terapia logopedica combinata alla riabilitazione posturale strumentale - <b>D. Rodolico</b> Il contributo logopedico all'interno del protocollo ERAS (Enhanced Recovery After Surgery) per i pazienti con tumore del distretto testa-collo: l'esperienza del reparto di Otorinolaringoiatria dell'Azienda Ospedale Università di Padova - <b>G. Melcarne</b></p>	<p><b>Presidenti:</b> S. Ghiselli, F. Tralbalzini</p> <p><b>IMPIANTI COCLEARI</b> Valutazione di costo-efficacia della chirurgia degli impianti cocleari: revisione narrativa della letteratura in Europa - <b>M. Tofanelli</b> Ruolo della radiologia nella programmazione dell'impianto cocleare - <b>V. Porpiglia</b> Indicazioni, outcomes e qualità di vita nei pazienti adulti post-linguali sottoposti ad impianto cocleare: l'esperienza della Clinica Otorinolaringoiatria di Trieste - <b>A. Mascherin</b></p>	<p><b>Presidenti:</b> P.F. Fusari, B. Sergi</p> <p><b>MISCELLANEA</b> La miringoplastica: utilizzo di cartilagine in ambito pediatrico - <b>C. Cola</b> Gestione chirurgica della mastoidite acuta e delle sue complicanze - <b>C. Galloni</b> L'impatto della paralisi periferica del nervo facciale sulla qualità di vita e sulle funzioni orali: studio trasversale di un campione di pazienti con esiti di exeresi chirurgica di neurinoma - <b>E. Scudier</b></p>
08.30 09.30	<p><b>Presidenti:</b> M.R. Barillari, I. Vernerò</p> <p><b>FONIATRIA E LOGOPEDIA</b> Il ruolo del logopedista nelle cure palliative: attualità e prospettive future - <b>S. Spinosa</b> Il trattamento logopedico nelle paralisi laringee monolaterali - <b>M. Monticelli</b> Esiste un fattore predittivo affidabile di recupero funzionale dopo paralisi cordale post-tiroidectomia? - <b>D. Rodolico</b> L'effetto Lombard nei pazienti affetti da distonia laringea adduttoria: studio pilota - <b>R. Libero</b> Il ruolo del logopedista nel percorso diagnostico terapeutico assistenziale per la presa in carico globale ed integrata del neonato prematuro - <b>M. Russo</b></p>	<p><b>Presidenti:</b> S. Ghiselli, F. Tralbalzini</p> <p><b>IMPIANTI COCLEARI</b> L'impianto cocleare nel neurinoma dell'VIII/NF2 - <b>G. Pepe</b> Impianti cocleari negli adulti: studio retrospettivo osservazionale della casistica dell'unità di Audiologia e Otorinolaringoiatria di Reggio Emilia negli ultimi 30 anni - <b>M. Bellini</b> Misurazione dei "patient reported outcomes" nei pazienti con impianto cocleare: implicazioni per lo sviluppo di programmi riabilitativi specifici - <b>A. Matarazzo</b> Transimpedance matrix: review di una nuova tecnica per valutare il funzionamento degli impianti cocleari - <b>L.M. Soldati</b> Valutazione economica degli impianti cocleari negli adulti: costi diretti e indiretti nella realtà - <b>M. Tofanelli</b></p>	<p><b>Presidenti:</b> A. Castellucci, F. Comacchio</p> <p><b>MISCELLANEA</b> Valutazione dei riflessi, in ambito vestibolare, dell'applicazione delle protesi impiantabili per via ossea: uno studio pilota - <b>F. Pollastri</b> Incidenza, caratterizzazione e teorie fisiopatologiche dei nistagmi accessori da posizionamento nella VPPB DEL CSP - <b>F. Pollastri</b> Efficacia del protocollo di rieducazione vestibolo-proprioceettiva nei pazienti con deficit vestibolare acuto monolaterale - <b>F.Y. Russo</b> Il ruolo del DHI nei deficit vestibolari acuti monolaterali - <b>F. Pontara</b></p>
09.30 10.30	<p><b>Presidenti:</b> L. Orazini, B. Travalca Cupillo</p> <p><b>FONIATRIA E LOGOPEDIA</b> Proposta di intervento logopedico nel bambino 0-24 mesi con disturbi di alimentazione e deglutizione - <b>C. Longobardi</b> Proposta di protocollo diagnostico per l'identificazione precoce della Disprassia Verbale Evolutiva - <b>M. Esposito</b> La Disprassia Verbale Evolutiva: criteri per la valutazione e proposta di intervento logopedico - <b>I. Mennillo</b> Proposta di strategie di intervento riabilitativo per potenziare la comprensione verbale in bambini con Disturbo primario del linguaggio - <b>A. De Filippo</b> Memoria di lavoro verbale e visuo-spaziale in bambini con Disturbo primario del linguaggio - <b>V. Urbano</b></p>	<p><b>Presidenti:</b> E. Cristofari, F. Galletti</p> <p><b>IMPIANTI COCLEARI</b> Impianti cocleari nel tempo: dati sul follow-up a lungo termine - <b>V. Dallari</b> Vantaggi dell'utilizzo degli automatismi sulle performances di ascolto dei pazienti con impianto cocleare - <b>I. Patelli</b> Exploring the Impact of Unilateral Cochlear Implants, Bilateral Cochlear Implants, and Bimodal Stimulation on Subjective Perception of Speech, MUSIC and Tinnitus: A Six-Item Questionnaire Study - <b>G. Cavallaro</b> Il carcinoma del sacco endolinfatico nella sindrome di VHL: riabilitazione uditiva con impianto cocleare - <b>F. Bevilacqua</b> Impianto cocleare in pazienti con amiloidosi ereditaria tr relata: case series di due sorelle - <b>L. Roncadi</b></p>	<p><b>Presidenti:</b> W. Di Nardo, D. Zanetti</p> <p><b>MISCELLANEA</b> Tele-riabilitazione nel paziente adulto portatore di Impianto Cocleare. Caso clinico di un paziente affetto da ipoacusia neurosensoriale profonda bilaterale, riabilitata mediante posizionamento di Impianto Cocleare e training logopedico da remoto - <b>M. Zana</b> Audiometria vocale adattiva, abilità linguistiche e funzioni cognitive nei giovani adulti impiantati in età infantile - <b>M. Maltese</b> Attivazione bimodale sincrona nell'impianto cocleare. Outcomes sulla performance uditiva e sulla qualità di vita: esperienza preliminare del gruppo di Ravenna - <b>C. Martone</b> Parametri vocali nei bambini con impianto cocleare: revisione sistematica della letteratura e metanalisi - <b>F. Fantin</b> Comparison of cognitive functions between hearing aids wearers and cochlear implant users, follow-up after one years of hearing rehabilitation - <b>A. Della Volpe</b></p>
10.30 11.30	<p><b>Presidenti:</b> N. Angelillo, R. Marchese</p> <p><b>FONIATRIA E LOGOPEDIA</b> Deficit di comprensione e produzione verbale nei bambini con Disturbo dello spettro autistico - <b>M. Melillo</b> Proposta di intervento logopedico in pazienti con difficoltà nella comprensione del testo secondarie a deficit delle competenze pragmatiche - <b>A. Guarino</b> Utilizzo di strategie di Comunicazione Aumentativa Alternativa per potenziare le capacità comunicative in bambini con disturbo dello spettro autistico - <b>M. Romano</b> Potenziamento delle abilità semantico-pragmatiche negli adolescenti con disturbo della comunicazione sociale o autismo ad alto funzionamento - <b>E. Abagnale</b> Diagnosi differenziale tra Sindrome Disesecutiva e Autismo ad Alto Funzionamento nell'adulto: implicazioni terapeutiche - <b>E. Trifoglio</b></p>	<p><b>Presidente:</b> A. Murri</p> <p><b>IMPIANTI COCLEARI</b> Matrix test nel fitting dell'impianto cocleare pediatrico: esperienza monoistitutzionale - <b>G. Parolin</b> Risultati funzionali dopo posizionamento di impianto cocleare in pazienti pediatrici con malformazioni cocleari: analisi della nostra casistica e confronto con la letteratura - <b>E. Lovati</b> L'impianto cocleare simultaneo nel paziente pediatrico: miglior timing chirurgico e risultati audiologici a lungo termine - <b>V.M. Di Pasquale Fiasca</b> Anatomy-based fitting nell'impianto cocleare con stimolazione bimodale - <b>F. Simoni</b> Nuova strategia di valutazione e trattamento dell'acufene cronico in pazienti portatori di impianto cocleare - <b>A. Tizio</b></p>	<p><b>Presidenti:</b> A. Sarno, F. Scasso</p> <p><b>MISCELLANEA</b> Il volto nascosto della GPA: un caso di arresto cardio-respiratorio come sintomo precoce di stenosi sotto-glottica - <b>A. Tonelli</b> Risultati funzionali dopo chirurgia ricostruttiva del cavo orale: studio preliminare per attuare un protocollo riabilitativo e di follow up - <b>E. Giust</b> Confronto dei risultati in termini di analisi acustica dopo trattamento con RT o LS in pazienti con carcinoma glottico precoce: revisione sistematica della letteratura e metanalisi - <b>N. Pessot</b> Tapia's Syndrome following septoplasty: case report and review of the literature - <b>C. Mezzedimi</b></p>
11.30 12.30	<p><b>Presidenti:</b> M.L. Fiorella, R. Nicastro</p> <p><b>FONIATRIA E LOGOPEDIA</b> Valutazione delle abilità ecoiche nei bambini con sindrome di Down quale indice prognostico dell'evoluzione delle abilità linguistiche - <b>A. Soldaini</b> Ricorso a strategie di Comunicazione Aumentativa Alternativa ed effetti sullo sviluppo del linguaggio verbale vocale in bambini con deficit severo dell'output verbale - <b>I. Di Maio</b> Gestione dei comportamenti disfunzionali mediante utilizzo di strategie di Comunicazione Aumentativa Alternativa in bambini con disturbi del linguaggio - <b>A. Salcino</b> Terapia di gruppo e sviluppo della comunicazione: il suono come facilitatore espressivo in un approccio integrato fra logopedia e musicoterapia - <b>F. Vitelli</b> Il disturbo della comunicazione sociale in età adolescenziale e adulta: ripercussioni sul funzionamento adattivo - <b>P.S. Izzo</b></p>	<p><b>Presidenti:</b> L. D'Alatri, G. Errica</p> <p><b>FONIATRIA</b> Procedure office-based in laringologia: indicazioni e tecnica - <b>V. Mancini</b> Dysphagia in Class C Tympanojugular Paragangliomas: experience of a quaternary referral center - <b>V. Fanello</b> Disfagia post laringectomia totale: il ruolo dell'approccio multidimensionale - <b>M. Sollozzo</b> Disfagia e disartria nella Malattia di Parkinson - <b>O. Marconi</b> Analysis of the impact of obstructive sleep apnea surgery on swallowing and speech - <b>M. Manuelli</b></p>	



Timing	SALA COMUNICAZIONI ORALI (Sala Guidotti 1)	SALA COMUNICAZIONI ORALI (Sala Guidotti 2)	SALA COMUNICAZIONI ORALI (Sala Guidotti 3)
	COMUNICAZIONI ORALI	COMUNICAZIONI ORALI	COMUNICAZIONI ORALI
12.30 14.00			
14.00 15.00	<p><b>Presidenti:</b> A.P. Casani, I. Dallan</p> <p><b>VESTIBOLOGIA</b> Deficit vestibolare bilaterale in paziente con herpes zoster oticus unilaterale: review della letteratura e case report - <b>A. Nobile</b> Valutazione dell'influenza dell'attività fisica sulla performance stabilometrica e sul rischio cadute nei pazienti anziani <b>C. Del Corso</b> Alterazione del sistema neurovegetativo ed episodi sincopali: un caso clinico - <b>N. Motta</b> Studio stabilometrico nelle disabilità acustica e visiva <b>S. Lucisano</b> Un nuovo dispositivo per il tracciamento dei movimenti oculari: l'Eye tracker magnetico - <b>A. Donniacuo</b></p>	<p><b>Presidenti:</b> C. De Filippis, G. Ralli</p> <p><b>OTOCHIRURGIA, PROTESI IMPIANTABILI E OTONEUROCHIRURGIA</b> Software per la pianificazione otologica: impiego e revisione della letteratura - <b>M. Totanelli</b> OSIA® in anestesia locale: tecnica chirurgica, vantaggi, criticità e revisione della letteratura - <b>M. Manuelli</b> La chirurgia del colesteatoma ricorrente: tecnica chirurgica <b>C. Kihlgren</b> Case series: timpanoplastiche chiuse obliterative - <b>V. Paterlini</b> Confronto fra materiali autologhi ed eterologhi per l'obliterazione mastoidea nella chirurgia del colesteatoma: revisione sistematica della Letteratura - <b>F. Viberti</b></p>	
15.00 16.00	<p><b>Presidenti:</b> L. Califano, M. Gufoni</p> <p><b>VESTIBOLOGIA</b> Dizziness posturale percettiva persistente nei disordini vestibolari episodici - <b>A. D'Orazio</b> Manifestazioni audio-vestibolari della dolicoectasia vertebro-basilar e basilare: case series e revisione della letteratura <b>D. Cocimano</b> Valore diagnostico del test vibratorio bei deficit vestibolari subclinici - <b>G. Ciccolallo</b> Validazione del questionario Vanderbilt Pediatric Dizziness Handicap Inventory (DHI-PC) in lingua italiana - <b>G. Rossi</b> Sindrome di Menière: storia clinica, fenotipi e bedside examination di un'ampia popolazione di 511 pazienti - <b>I. Cangiano</b></p>	<p><b>Presidenti:</b> G. Motta, E. Zanoletti</p> <p><b>OTOCHIRURGIA, PROTESI IMPIANTABILI E OTONEUROCHIRURGIA</b> Petrosectomia subtotale: variante di tecnica di chiusura del condotto a cul di sacco con tecnica di rinforzo cartilagineo interna <b>L. De Donato</b> Petrosectomia subtotale: tecnica chirurgica e risultati funzionali con utilizzo di cera d'osso <b>A. Urbanelli</b> Petrosectomia subtotale: indicazioni e tecnica chirurgica <b>C. Kihlgren</b> Miringoplastica endoscopica in età infantile: la nostra esperienza <b>F. De Cecco</b> Hearing outcomes in ossiculoplasty: a comparative study between autografts and allografts <b>B. Francavilla</b></p>	
16.00 17.00	<p><b>Presidenti:</b> M. Bavazzano, R.C. Teggi</p> <p><b>VESTIBOLOGIA</b> Valutazione audiologica e RMN con gadolinio a 4 ore in pazienti affetti da malattia di Menière <b>E. Filippini</b> Studio dei metaboliti volatili nella diagnosi della malattia di Menière: esiste una impronta volabologica della malattia? <b>D. Nardi</b> Il test di iperventilazione nel Deficit vestibolare acuto unilaterale: Decorso clinico ed ipotesi eziopatogenetiche <b>F. Frati</b> Skull-vibration-induced-nystagmus test in pazienti candidati a gentamicina intra-timpanica <b>M. Paniconi</b> Vestibular anomalies and dysfunctions in children with inner ear malformations <b>M. Ariano</b></p>	<p><b>Presidenti:</b> A. Gatto, C.A. Leone</p> <p><b>OTOCHIRURGIA, PROTESI IMPIANTABILI E OTONEUROCHIRURGIA</b> Chirurgia precoce e guarigione definitiva nel piccolo schwannoma vestibolare sporadico <b>S. Concheri</b> Exeresi di schwannoma del simpatico per via infratemporale di tipo B estesa al collo <b>V. Paterlini</b> Paralisi del nervo facciale pre operatorie nei neurinomi dell'VIII nervo cranico-case series <b>C. Carpentiero Colarusso</b> Beyond surgery: aspetti riabilitativi della funzione facciale e uditiva dopo chirurgia del neurinoma dell'VIII nervo cranico <b>L. Franz</b> Test di iperventilazione: ruolo nella diagnosi del neurinoma dell'VIII n.c. <b>G. Santopietro</b></p>	
17.00 18.00	<p><b>Presidenti:</b> G. Magliulo, G.P. Ricci</p> <p><b>IMPIANTI COCLEARI</b> Impianto cocleare ed equilibrio statico in età pediatrica <b>M. Pozzi</b> Labirintectomia e impianto cocleare (IC) simultanei in pazienti con malattia di Ménière (MD) attiva monolaterale <b>F. Maronato</b> Gestione dell'infezione del lembo cutaneo resistente alla terapia antibiotica dopo impianto cocleare: la nostra esperienza <b>E. Biancoli</b> Late complications of cochlear implant: a case report of necrotizing meningio-encephalitis similar to a CPA tumor <b>L. Morelli</b> Cochlear Implantation in Intralabyrinthine Schwannoma: Case Series and Systematic Review of the Literature <b>M. Ariano</b></p>	<p><b>Presidenti:</b> R. Bovo, E. Piccirillo</p> <p><b>OTOCHIRURGIA, PROTESI IMPIANTABILI E OTONEUROCHIRURGIA</b> Chirurgia del neurinoma dell'acustico con preservazione dell'udito: risultati preliminari a medio e lungo termine <b>V.M. Di Pasquale Fiasca</b> L'intracochlear test electrode nella chirurgia del piccolo neurinoma: la nostra esperienza <b>S. Concheri</b> Revisione di stapedotomia: la nostra esperienza <b>C. Spoldi</b> Impianto per via ossea transcutaneo bonebridge: esperienza roveretana <b>C. Calabrese</b> Impianto di Bonebridge nella sindrome di Goldenhar: case report e review della letteratura <b>G. Marzocchella</b> BAHA vs conventional hearing aids: which is the best? <b>M. Dalé</b></p>	
TERMINE LAVORI 3° GIORNO			

	SALA PLENARIA	SALE D1+E1	SALA A1	SALA D
	IMPIANTI COCLEARI	OTOLOGIA, OTONEUROCHIRURGIA E PROTESI IMPIANTABILI	MISCELLANEA AUDIO-OTOLOGICA	AUDIOLOGIA
	<b>Presidenti:</b> F. Forlì, P. Mancini	<b>Presidenti:</b> A. Della Volpe, A. Palumbo	<b>Presidente:</b> C. De Filippis	<b>Presidenti:</b> G. Auletta, E. Genovese
<b>08.30</b> <b>09.30</b>	<b>CORSO MONOTEMATICO</b> <b>08.30-09.00:</b> Impianto cocleare nei pazienti anziani: qualità di vita, risultati uditivi, tassi di complicanze e cost analysis <b>A. Ciorba, D. Borsetto</b> <b>CORSO MONOTEMATICO</b> <b>09.00-09.30:</b> La valutazione degli outcomes in pre-adolescenti con impianto cocleare bilaterale da almeno 10 anni <b>A. Cuscunà, E. Valsecchi, E. Sica, E. Cristofari</b>	<b>TAVOLA ROTONDA SIOP</b> Indicazioni alle protesi ossee impiantabili in età pediatrica <b>Moderatore:</b> A. Della Volpe <b>Relatori:</b> M.P. Guidi, E. Orzan, G. Ricci, A. De Vito	<b>CORSO MONOTEMATICO</b> Aggiornamenti della Società Italiana di Nutraceutica in Otorinolaringoiatria-SINO: <b>C. Berardi, J.P. Pintucci, C. Castellani, F. Scaglione, C. Jankovic, A. Berardi, M. Perota, G.A. Novarria</b>	<b>TAVOLA ROTONDA</b> Le linee guida del tecnico audioprotesista <b>Moderatori:</b> S. Berrettini, C. Canovi <b>Relatori:</b> M. Sitzia, D. Ruggeri, M. Marcato, D. Cuda, G. Auletta
<b>09.30</b> <b>10.00</b>	<b>TAVOLA ROTONDA</b> L'impianto cocleare nell'anziano e nell'adulto con multimorbidità <b>Moderatore:</b> G. Lilli <b>Relatori:</b> F. Margiotta, F. Di Lella, A. Bersano, A. Lesinski-Schiedat	<b>TAVOLA ROTONDA</b> Protesi semi-impianabili: consensus statements e scenari terapeutici <b>Moderatore:</b> L. Bruschini <b>Relatori:</b> P. Canzi, A. Canale, E. Covelli, A. Laborai	<b>CORSO MONOTEMATICO</b> Intelligenza artificiale in audiologia e foniatría: nuove prospettive per uno scenario in evoluzione <b>L. Franz, A. Frosolini, G. Marioni, C. De Filippis</b>	<b>TAVOLA ROTONDA</b> Il corso di laurea in tecniche audioprotesiste: problematiche e prospettive <b>Moderatore:</b> M.L. Fiorella <b>Relatori:</b> N. Mannari, C. Canovi, G. Conti, F. Passali
<b>10.30</b> <b>11.30</b>	<b>MEET THE EXPERT</b> <b>10.30-10.50:</b> Impianto cocleare ed anatomia-fisiologia uditiva <b>S. Burdo</b> <b>MEET THE EXPERT</b> <b>10.50-11.10:</b> Innovative technologies in rehabilitation of patients after cochlear implantation <b>V. Bakhshinyan</b> <b>MEET THE EXPERT</b> <b>11.10-11.30:</b> La riabilitazione del paziente adulto sottoposto a impianto cocleare: approccio ecologico <b>R. Nicastro</b>	<b>CORSO MONOTEMATICO</b> <b>10.30-11.00:</b> Protesi impiantabili per via ossea: indicazioni, tecnica chirurgica e risultati <b>G.N. Frau, F. Maronato</b> <b>CORSO MONOTEMATICO</b> <b>11.00-11.30:</b> La riabilitazione del nervo facciale nella chirurgia della base del cranio laterale <b>D. Cazzador, L. Franz, C. Tiengo, D. Rabbiosi, S. Montino, A. Agostinelli, E. Zanoletti</b>	<b>TAVOLA ROTONDA</b> Le molteplici attività del tecnico audiometrista nell'ambito della prevenzione e valutazione dei disturbi uditivi e vestibolari <b>Moderatore:</b> D. Costantini <b>Relatori:</b> A.G. Tosin, M. Pozzi, E. Filippini, P. Cino	<b>PRESENTAZIONE</b> <b>10.30-10.40</b> Il percorso accademico-formativo del giovane audioprotesista <b>A. Dinelli</b> <b>CORSO MONOTEMATICO</b> <b>10.40-12.30</b> Apparecchi acustici tra Audiologia e tecnologia: sviluppo e conoscenze <b>Moderatori:</b> E. Genovese, L. Infantino <b>Relatori:</b> M. Doti, L. Di Leo, S. Scotti, T. Gnocco, F. Lucato, M. Cociglio
<b>11.30</b> <b>12.30</b>	<b>CORSO MONOTEMATICO</b> Le nuove frontiere della riabilitazione logopedica del paziente adulto portatore di impianto cocleare <b>Moderatore:</b> L. Guerzoni <b>Relatori:</b> S. Ghiselli, M. Nicastri, P. Mancini, S. Montino	<b>CORSO MONOTEMATICO</b> <b>11.30-12.00:</b> Protesi per via ossea: how to do it <b>D. Soloperto, V. Dallari, D. Monzani, L. Sacchetto</b> <b>CORSO MONOTEMATICO</b> <b>12.00-12.30:</b> La gestione delle urgenze otoneurochirurgiche nel bambino <b>M.P. Guidi, F. Tralozini</b>	<b>CORSO MONOTEMATICO</b> Le malformazioni dell'orecchio interno <b>A. Lesinski-Schiedat, G. Lilli, G. Conte, F. Forlì</b>	
<b>12.30</b> <b>13.00</b>	FINE LAVORI CONGRESSUALI			

	SALA B	SALA C	SALA C1
	VESTIBOLOGIA	DEGLUTIZIONE	VOCE
	<b>Presidenti:</b> R. Albera, R.C. Teggi	<b>Presidenti:</b> B. Fattori, M. Re	<b>Presidenti:</b> U. Barillari, L. Salerni
<b>08.30</b> <b>09.30</b>	<b>TAVOLA ROTONDA</b> Forme meno comuni di vertigine posizionale: casi clinici <b>Moderatore:</b> A.P. Casani <b>Relatori:</b> G. Asprella Libonati, A. Castellucci, S. Martellucci	<b>CORSO MONOTEMATICO</b> <b>08.30-09.00:</b> Otite media in età pediatrica: lezioni dalla pandemia di Covid 19 M. Aldè, P. Marchisio, U. Ambrosetti, F. Di Berardino, D. Zanetti <b>CORSO MONOTEMATICO</b> <b>09.00-09.30:</b> Il SNG e la PEG nel paziente disfagico A. Schindler, N. Pizzorni	<b>TAVOLA ROTONDA GOS</b> Lary'n'GOS: paralisi cordali, lo stato dell'arte <b>Moderatore:</b> M. Stacchini <b>Relatori:</b> M.R. Barillari, M. Filaurò, A. Maniaci
<b>09.30</b> <b>10.30</b>	<b>MEET THE EXPERT</b> <b>09.30 - 09.50:</b> Malattia di Menière o idrope endolinfatico. E' solo una questione terminologica R. Albera <b>MEET THE EXPERT</b> <b>09.50 - 10.10:</b> Impianto cocleare e Malattia di Menière F. Lazzarini, S. Berrettini <b>PRESENTAZIONE</b> <b>10.10 - 10.30:</b> Malattia di Menière e disfunzione temporo-mandibolare: attuali evidenze e prospettive future E. Bernkopf, V. Capriotti	<b>TAVOLA ROTONDA</b> Attualità nel sostegno nutrizionale nel paziente disfagico <b>Moderatore:</b> S. Riso <b>Relatori:</b> M. Lacorte, K. Nardi, S. Riso	<b>TAVOLA ROTONDA</b> Disturbi della comunicazione in età evolutiva: decorso clinico e strategie di intervento <b>Moderatori:</b> U. Barillari, N. Angelillo <b>Relatori:</b> M. Melillo, M.G. Esposito, P. Izzo, B. Di Costanzo
<b>10.30</b> <b>11.30</b>	<b>TAVOLA ROTONDA</b> Ear & Ear: udito e vertigine <b>Moderatore:</b> C. Balzanelli <b>Relatori:</b> A. Laborai, M. Bavazzano, P. Gamba, R. Guidetti	<b>TAVOLA ROTONDA</b> Percorsi assistenziali nutrizionali del bambino nato pretermine: il ruolo del logopedista in area critica neonatale <b>Moderatore:</b> B. Di Costanzo <b>Relatori:</b> C. Longobardi, M. Russo, N. Angelillo	<b>CORSO MONOTEMATICO</b> Disturbi del Processamento Uditivo (APD): dalla diagnosi al trattamento medico e riabilitativo M. Gitto, N. Motta, S. Cavicchiolo, F. Di Berardino
<b>11.30</b> <b>12.30</b>	<b>TAVOLA ROTONDA</b> La plasticità cerebrale in ambito audiologico e vestibolare nell'adulto e nell'anziano <b>Moderatore:</b> E. Cristofari <b>Relatori:</b> E. Sica, A. De Caria, A.P. Casani	<b>TAVOLA ROTONDA</b> La gestione del paziente tracheotomizzato <b>Moderatore:</b> A. Santoro <b>Relatori:</b> A. Santoro, I. Koch, C. Reverberi	<b>TAVOLA ROTONDA AIOLP</b> Approcci clinici ambulatoriali in audiologia e foniatría <b>Moderatore:</b> E. Armato <b>Relatori:</b> G. Pillitteri, A.B. Fioretti, O. Calcinoni, C.L. Vigiarioli
<b>12.30</b> <b>13.00</b>	FINE LAVORI CONGRESSUALI		

INFO GENERALI  
SIAF2023

---



ISCRITIVI  
AL CONGRESSO

---



**SEGRETERIA ORGANIZZATIVA**

Via Umberto Giordano 55 - 90144 Palermo - Tel. 0916867401  
info@collage-spa.it - www.collage-spa.it

---